

Département :
OISE

Commune :
MARSEILLE EN BEAUVAISIS

DIRECTION GÉNÉRALE DES FINANCES PUBLIQUES

EXTRAIT DU PLAN CADASTRAL

Le plan visualisé sur cet extrait est géré
par le centre des impôts foncier suivant :
SDIF - POLE TOPOGRAPHIQUE
1 ET 2 SQUARE HELENE BOUCHER
60831
60831 CREIL CEDEX
tél. 04 44 64 43 30 -fax
sdif.pro.oise@dgifp.finances.gouv.fr

Section : AD
Feuille : 000 AD 01

Échelle d'origine : 1/1000
Échelle d'édition : 1/1000

Date d'édition : 17/02/2026
(fuseau horaire de Paris)

Coordonnées en projection : RGF93CC49
©2022 Direction Générale des Finances
Publiques



Cet extrait de plan vous est délivré par :

cadastre.gouv.fr

267901

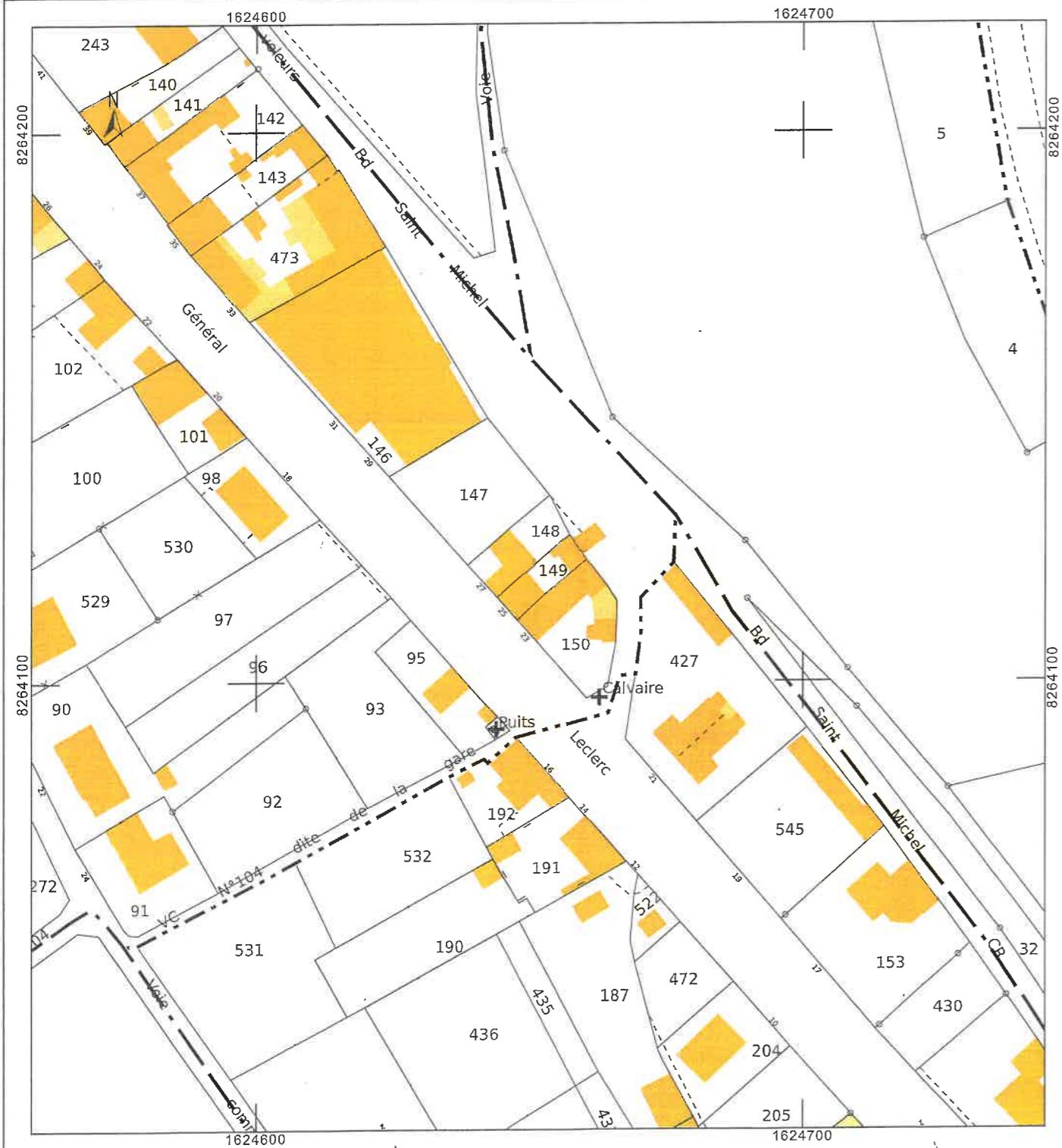



Sec

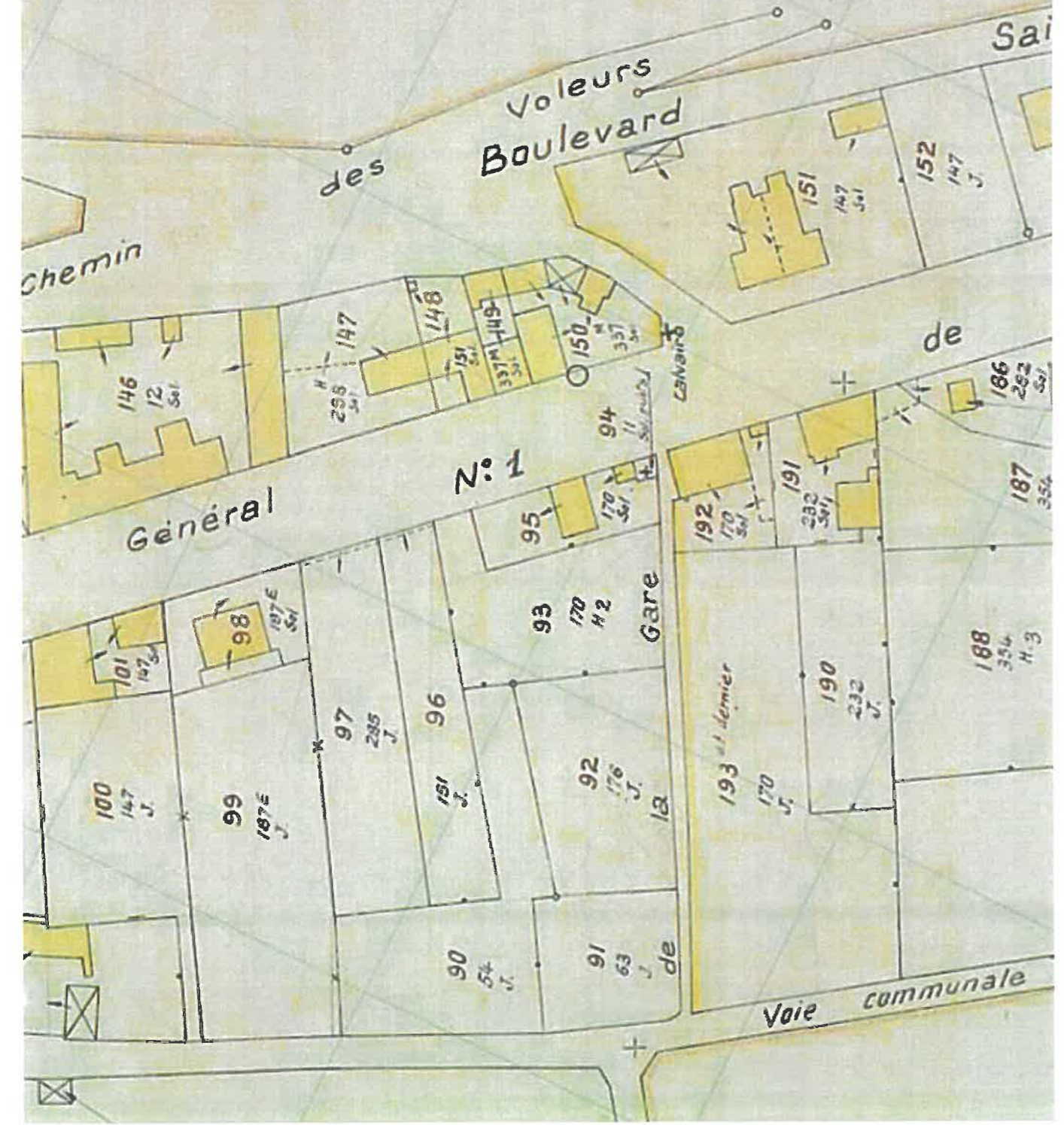



1965





1997

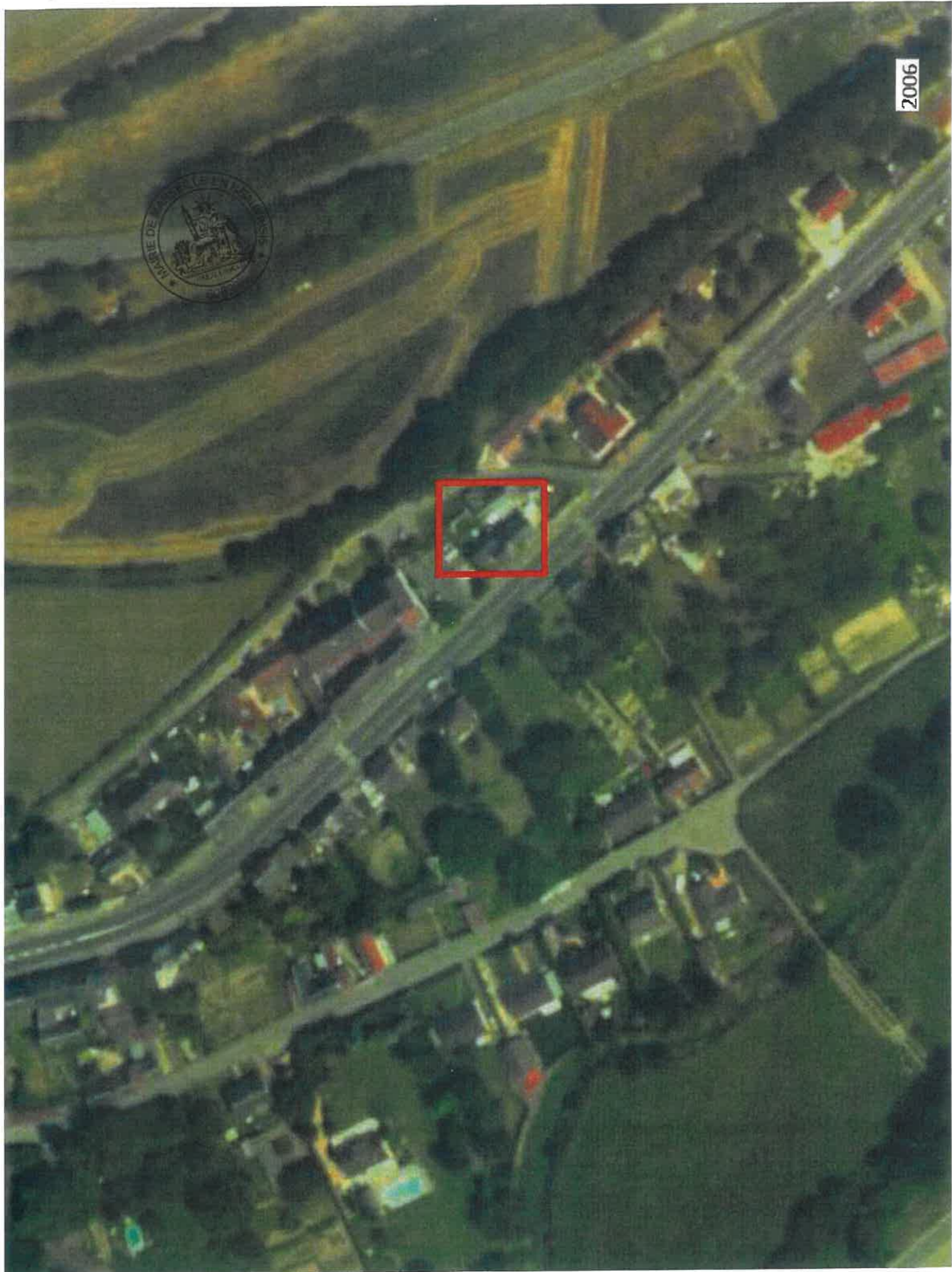

2006

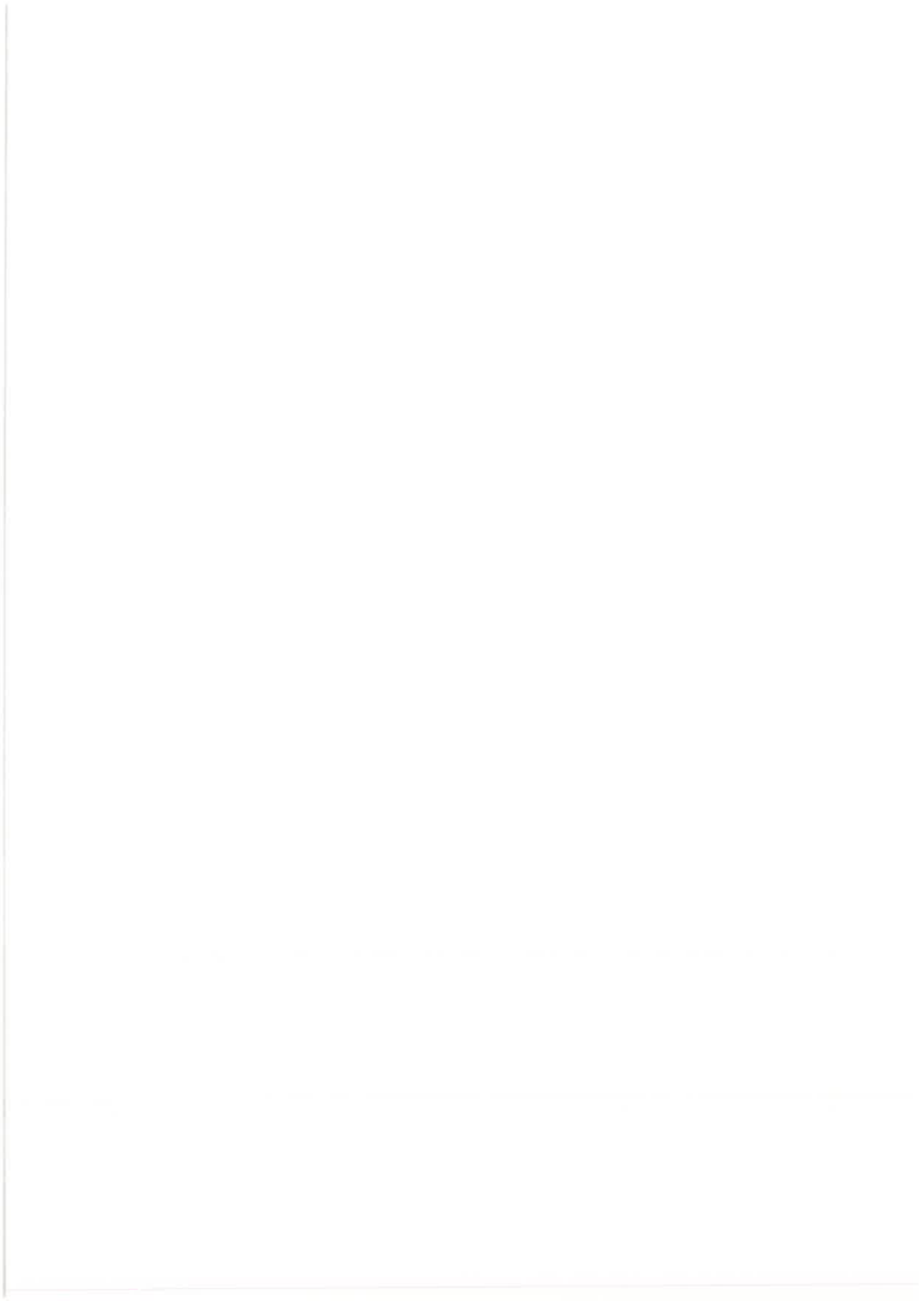

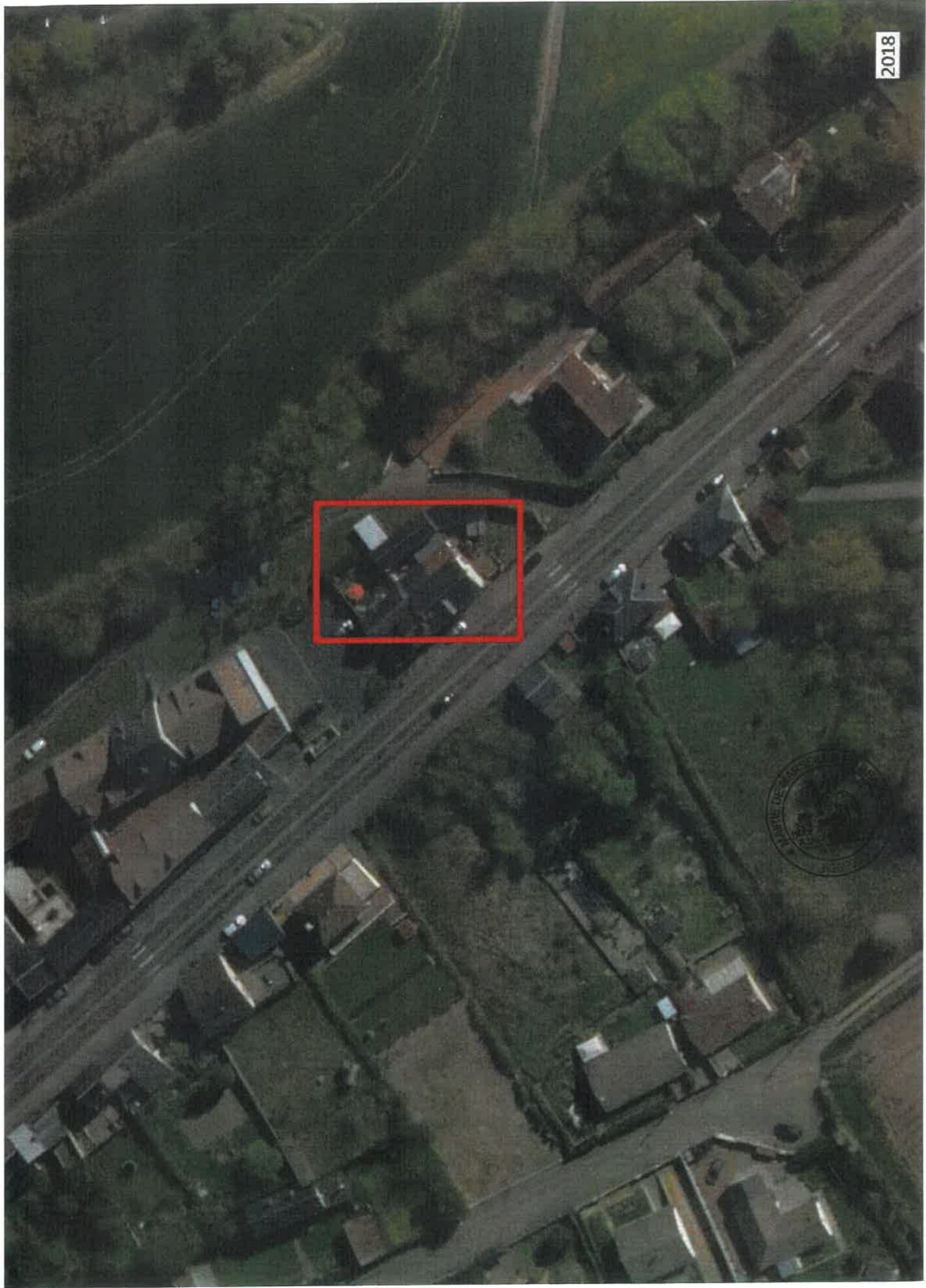

2018



2026

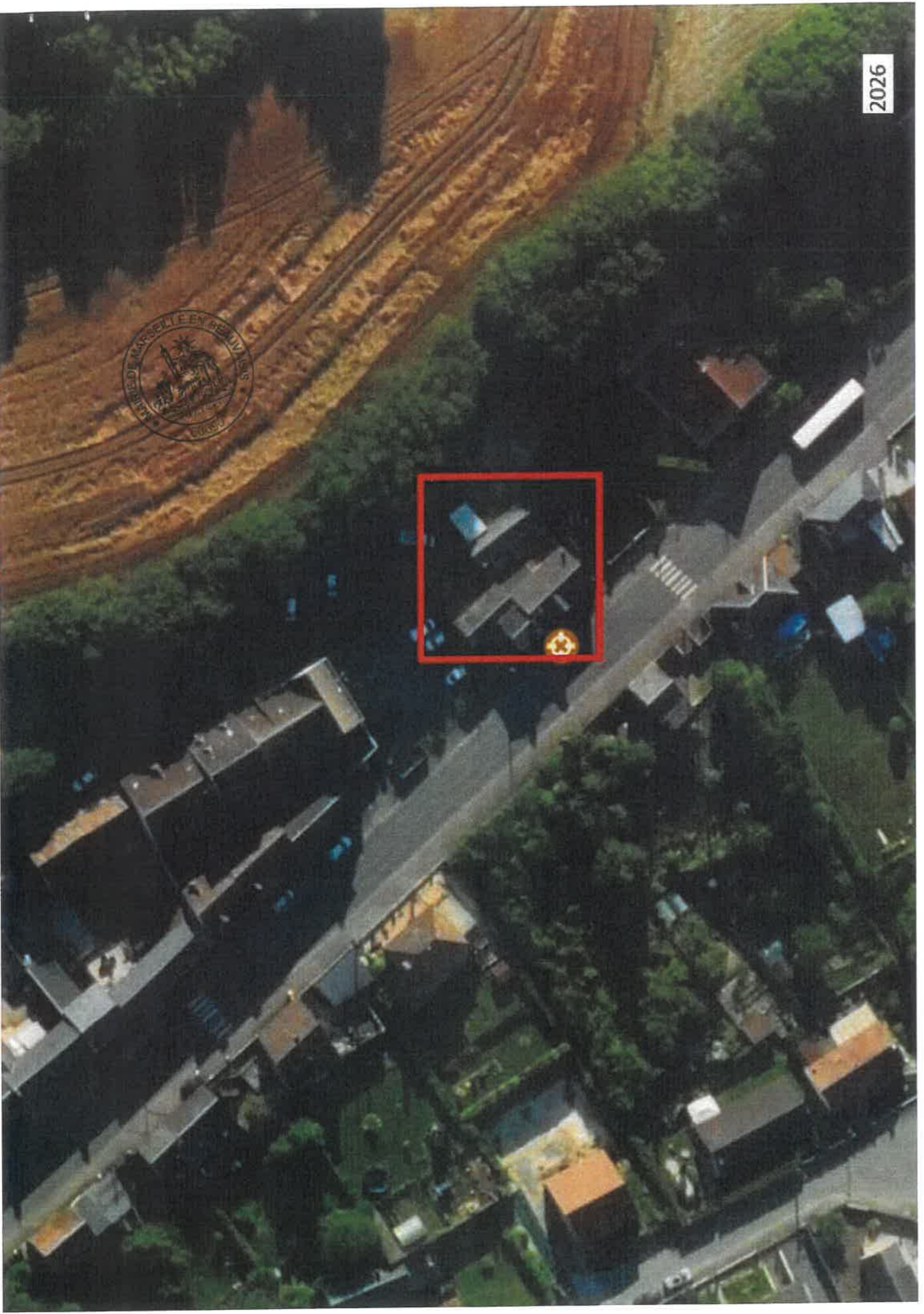

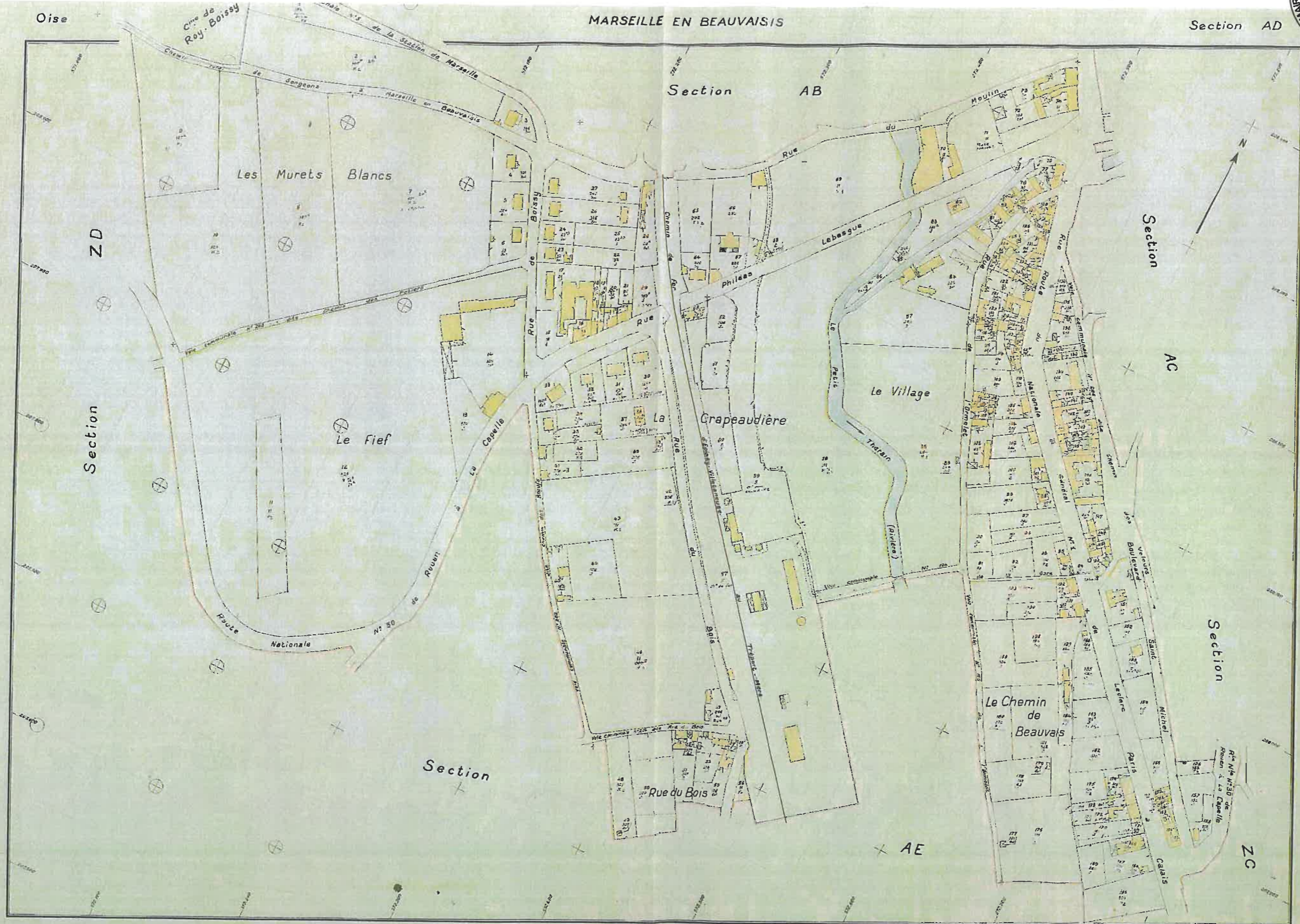

Echelle de 1/1000

Feuille renouvelée pour 1968

VILLE DE MARSEILLE-EN-BEAUVAISIS

25 Rue du Général Leclerc

Propriété de
Indivision LECLERC

Plan annexé au procès-verbal concourant
à la délimitation de la propriété des
personnes publiques

Délimitation de l'espace public aux abords des parcelles cadastrées :

CADASTRE :
Section : AD
numéro de parcelle : 149



MAT	X	Y
12	1624659.58	8264122.94
39	1624657.44	8264125.88

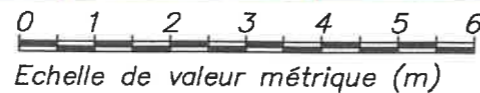

AD 148

AD 149

M. David LECLERC
Mme Sandrine CIRIER
Mme Nadège LECLERC

AD 150

Février 2026- 267901



Domaine Public
(Non cadastré)

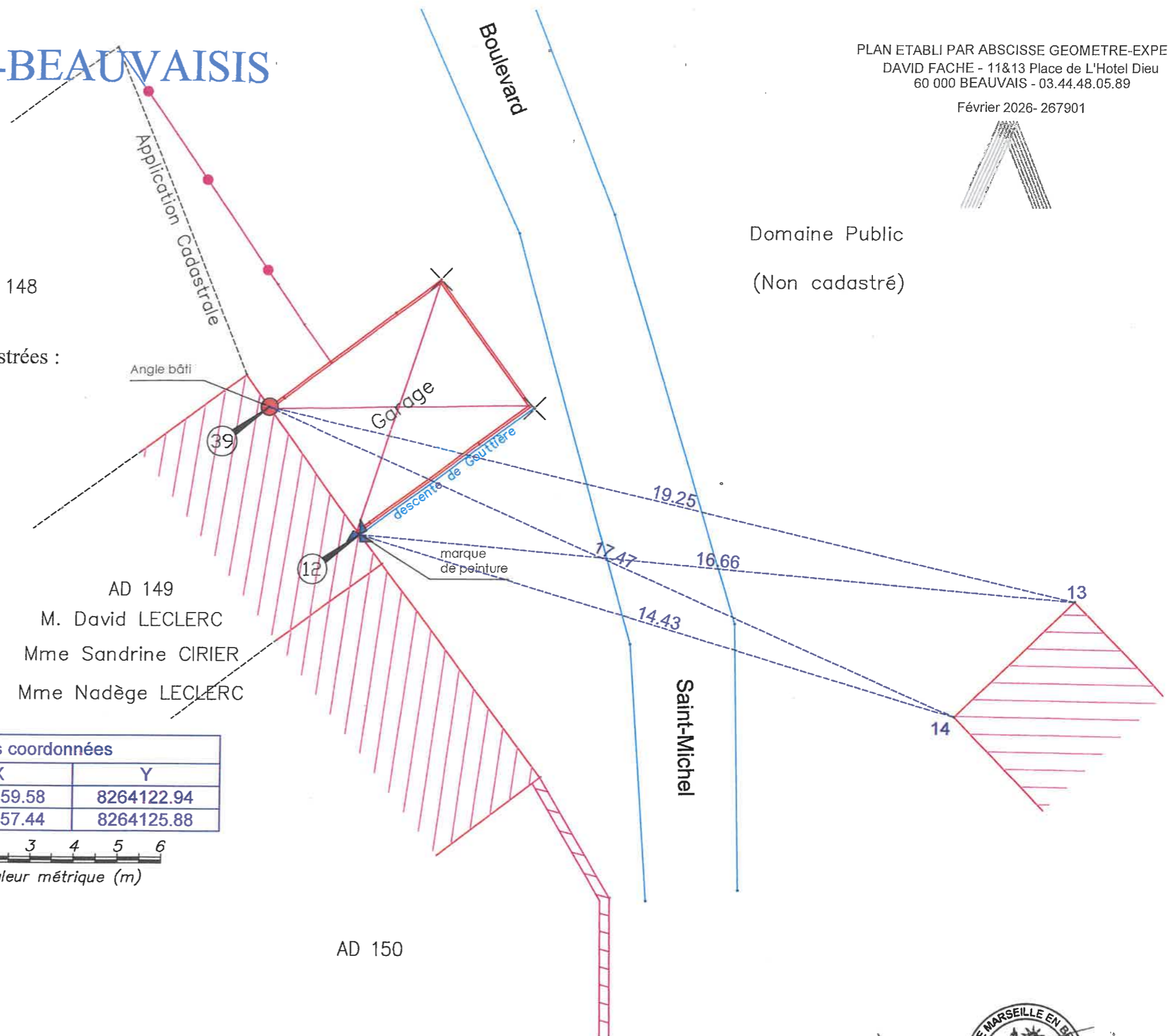

ABSCISSE GEOMETRE-EXPERT

DAVID FACHE
Géomètre-Expert DPLG
& Expert Judiciaire

Bureau principal
11-13 Place de l'Hotel Dieu
60 000 BEAUVAIS
Tél : 03 44 48 05 89

e-mail : dfache@abscisse-geo.fr
Site : www.geometre-beauvais.fr

Indice	Date	Auteur	Responsable	Description
1	17/02/2026	AS	D FACHE	Plan "pv3p"
2				
3				
4				

Dossier : 267901
Date : de création : 17/01/2026
Fichier : 01-267901.DWG
Dernier enregistrement par : Asylla

L'authenticité de ce document est assurée
exclusivement par la signature originale
du Géomètre-Expert Foncier l'ayant établi.



Les coordonnées altimétriques sont
indiquées dans le système NGF
Les coordonnées planimétriques sont
indiquées dans le système Lambert RGF93 CC49

Mairie de Marseille-en-Beauvaisis
60690
DECOCK JEAN-YVES
Maire

Echelle : 1/100